

ขั้นตอน	ระยะเวลา	ผู้ให้บริการ
<p>๔. รอเจ้าหน้าที่ตรวจสอบสถานที่ด้านสุขลักษณะตามวันเวลาที่กำหนด</p> <p>๔.๑ กรณีไม่ถูกต้องตามหลักเกณฑ์ด้านสุขลักษณะ</p> <ul style="list-style-type: none"> - รับแบบตรวจแนะนำ ของเจ้าพนักงาน ตาม พรบ.สาธารณสุข พ.ศ.๒๕๓๕ ให้ปรับปรุงแก้ไขด้านสุขลักษณะภายในระยะเวลาที่กำหนด - รอเจ้าหน้าที่นัดตรวจสอบสถานที่ ด้านสุขลักษณะซ้ำ <p>๔.๒ กรณีถูกต้องตามหลักเกณฑ์ด้านสุขลักษณะ</p> <ul style="list-style-type: none"> - รอเจ้าหน้าที่จัดทำเอกสารเสนอพิจารณาออกใบอนุญาต - รอการติดต่อแจ้งการชำระค่าธรรมเนียม 	<p>เป็นไปตามบริบทของท้องถิ่น และเป็นไปตามที่กฎหมายกำหนด ซึ่งต้องดำเนินการภายใน ๓๐ วัน นับแต่วันที่เอกสารถูกต้อง และครบถ้วน</p>	<p>เจ้าหน้าที่งานสุขาภิบาลชุมชน/ นักวิชาการสาธารณสุข/ นักวิชาการสุขาภิบาล/ เจ้าพนักงานท้องถิ่น</p>
<p>๕. รับการแจ้งคำสั่งออกใบอนุญาต/ คำสั่งไม่อนุญาต</p> <p>๕.๑ กรณีอนุญาต</p> <p>รับหนังสือแจ้งการอนุญาตแก่ผู้ขออนุญาตทราบ เพื่อมารับใบอนุญาตภายในระยะเวลาที่ท้องถิ่นกำหนด หากพ้นกำหนดถือว่าไม่ประสงค์จะรับใบอนุญาต เว้นแต่จะมีเหตุหรือข้อแก้ตัวอันสมควร</p> <p>๕.๒ กรณีไม่อนุญาต</p> <p>แจ้งคำสั่งไม่ออกใบอนุญาตแก่ผู้ขออนุญาตทราบ พร้อมแจ้งสิทธิในการอุทธรณ์</p>	<p>ภายใน ๗ วัน</p>	<p>เจ้าหน้าที่งานสุขาภิบาลชุมชน/ นักวิชาการสาธารณสุข/ นักวิชาการสุขาภิบาล/ เจ้าพนักงานท้องถิ่น</p>
<p>๕. ชำระค่าธรรมเนียม (กรณีมีคำสั่งอนุญาต) ตามอัตราและระยะเวลาที่ท้องถิ่นกำหนด</p> <p>หมายเหตุ</p> <p>กรณีไม่ชำระตามระยะเวลาที่กำหนด จะต้องเสียค่าปรับเพิ่มขึ้นอีกร้อยละ ๒๐ ของจำนวนเงินที่ค้างชำระ</p>	<p>๕ นาที</p>	<p>เจ้าหน้าที่งานสุขาภิบาลชุมชน/ นักวิชาการสาธารณสุข/ นักวิชาการสุขาภิบาล/ เจ้าพนักงานท้องถิ่น</p>
<p>๖. ตรวจสอบการชำระค่าธรรมเนียมพร้อมทั้งรับหลักฐานการชำระเงิน และรับใบอนุญาต ที่มายื่นคำขอต่อเจ้าพนักงานท้องถิ่น</p>	<p>รับใบอนุญาตภายใน ๓๐วัน นับจากวันที่ยื่นคำร้อง</p>	<p>เจ้าหน้าที่งานสุขาภิบาลชุมชน/ นักวิชาการสาธารณสุข/ นักวิชาการสุขาภิบาล/ เจ้าพนักงานท้องถิ่น</p>

๔.๑.๒ ฟังก์กรให้บริการ

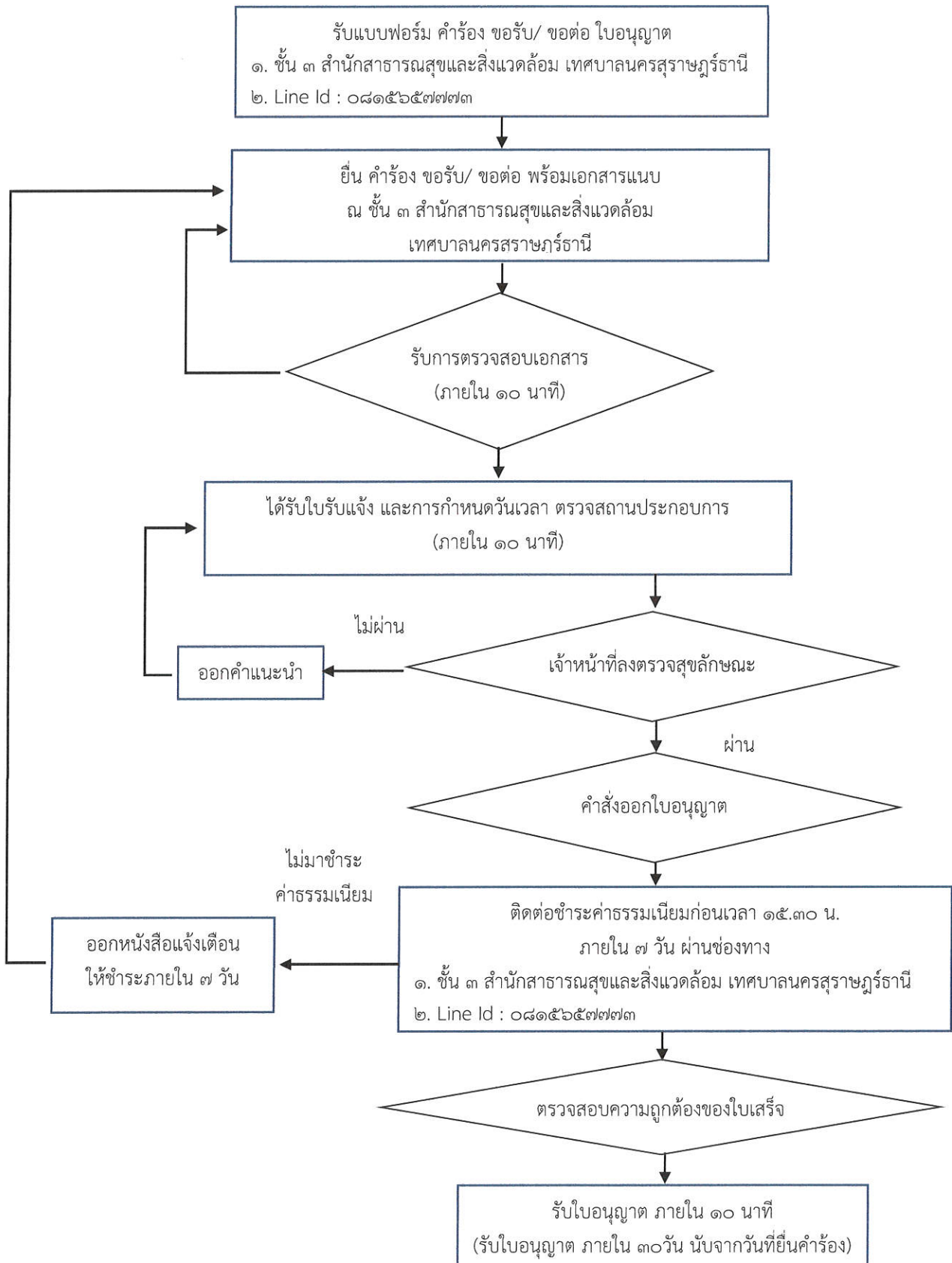

๔.๑.๓ ระยะเวลาที่เปิดให้บริการ

๔.๑.๓.๑ กฎหมายกำหนดภายใน ๓๐ วัน นับแต่วันที่เอกสารถูกต้องและครบถ้วน

๔.๑.๓.๒ เปิดให้บริการวันจันทร์ ถึง วันศุกร์ (ยกเว้นวันหยุดราชการ) ตั้งแต่เวลา ๐๘.๓๐

- ๑๒.๐๐ น. และ ๑๓.๐๐ - ๑๖.๓๐ น.

๔.๑.๔ ช่องทางการให้บริการ

๔.๑.๔.๑ สำนักงานสาธารณสุขและสิ่งแวดล้อม ชั้น ๓ เทศบาลนครสุราษฎร์ธานี เปิดให้บริการวันจันทร์ ถึง วันศุกร์ (ยกเว้นวันหยุดที่ทางราชการกำหนด) ตั้งแต่เวลา ๐๘.๓๐ - ๑๖.๓๐ น.

๔.๑.๔.๒ Line Id : ๐๘๑๕๖๕๗๗๗๓

๔.๑.๔.๓ เจ้าหน้าที่ผู้ให้บริการ

- นางจิตรานุช สุวรรณบุตร	นักวิชาการสาธารณสุขชำนาญการ
- น.ส.ปารวี ศรีใหม่	นักวิชาการสุขาภิบาลปฏิบัติการ
- น.ส.ชนิษฐา ราชรักษ์	นักวิชาการสุขาภิบาลปฏิบัติการ
- น.ส.ศุภวรรณ สีนพิศุทธิ์	นักวิชาการสุขาภิบาลปฏิบัติการ
- น.ส.สมฤดี หวังสวัสดิ์	นักวิชาการสาธารณสุขปฏิบัติการ
- น.ส.ศยามล รอดนิตย์	เจ้าพนักงานสาธารณสุขปฏิบัติงาน
- นางสาวนภาพร วิเศษกลิ่น	ผู้ช่วยนักวิชาการสุขาภิบาล
- น.ส.ปริยาพร กันภัย	ผู้ช่วยเจ้าพนักงานธุรการ
- น.ส.ปิยธิดา สัญญาธิกุล	พนักงานจ้างทั่วไป
- น.ส.สุพิชญา คำพราว	พนักงานจ้างทั่วไป

๔.๑.๕ อัตราค่าธรรมเนียม

ผู้รับบริการต้องชำระค่าธรรมเนียมตามอัตราค่าบริการที่เทศบาลนครสุราษฎร์ธานี กำหนดไว้ตามเทศบัญญัติเทศบาลนครสุราษฎร์ธานี โดยแยกตามประเภทกิจการดังนี้

๔.๑.๕.๑ กิจการที่เป็นอันตรายต่อสุขภาพ

๔.๑.๕.๒ การจัดตั้งสถานที่จำหน่ายอาหารและสะสมอาหาร

๔.๑.๕.๓ การจัดตั้งตลาดเอกชน

๔.๑.๕.๔ การจัดตั้งสุสานและฌาปนสถาน

๔.๑.๕.๕ การจำหน่ายสินค้าในที่หรือทางสาธารณะ

๔.๑.๕.๖ การเร่ขายสินค้าในที่หรือทางสาธารณะ

๔.๑.๕.๗ การโฆษณา โดยการปิดแผ่นป้ายหรือแผ่นปลิว

๔.๑.๕.๘ การรับ ทำการเก็บขนสิ่งปฏิกูลมูลฝอย

๔.๑.๖ รายการเอกสารหลักฐานประกอบการยื่นคำขอรับบริการ

๔.๑.๖.๑ สำเนาบัตรประจำตัวประชาชน

๔.๑.๖.๒ สำเนาทะเบียนบ้าน

๔.๑.๖.๓ หนังสือรับรองนิติบุคคล

๔.๑.๖.๔ ใบมอบอำนาจ (ในกรณีที่มีการมอบอำนาจ)

๔.๑.๖.๕ หลักฐานที่แสดงการเป็นผู้มีอำนาจลงนามแทนนิติบุคคล

๔.๑.๖.๖ สำเนาใบอนุญาตตามกฎหมายอื่นที่เกี่ยวข้อง เช่น สำเนาใบอนุญาต
สิ่งปลูกสร้างอาคาร หรือหลักฐานแสดงว่าอาคารนั้นสามารถใช้ประกอบการได้ตามกฎหมายว่าด้วย
การควบคุมอาคาร

๔.๑.๖.๗ ใบรับรองแพทย์ของผู้ขอรับใบอนุญาต

๔.๑.๗ การรับเรื่องร้องเรียน

กรณีการให้บริการไม่เป็นไปตามข้อตกลงหรือระเบียบที่ระบุไว้ สามารถติดต่อเพื่อร้องเรียนได้ที่

๔.๑.๗.๑ งานสุขาภิบาลชุมชน สำนักสาธารณสุขและสิ่งแวดล้อม เทศบาลนครสุราษฎร์ธานี

โทรศัพท์ ๐ ๗๗๒๗ ๒๕๑๓ ต่อ ๑๓๑

๔.๑.๗.๒ กลุ่มแสดงความคิดเห็น ณ งานสุขาภิบาลชุมชน

๔.๑.๗.๓ www.facebook.com/ งานสุขาภิบาลชุมชน เทศบาลนครสุราษฎร์ธานี

๔.๑.๗.๔ www.facebook.com/ สำนักสาธารณสุขและสิ่งแวดล้อม เทศบาลนคร

สุราษฎร์ธานี

๔.๑.๗.๕ www.suratcity.go.th

๔.๑.๗.๖ Line OA เทศบาลนครสุราษฎร์ธานี

หมายเหตุ

ทั้งนี้ผู้ใดประสงค์ขอใบอนุญาตประกอบกิจการในแต่ละประเภทกิจการ (ตามที่องค์การปกครอง
ส่วนท้องถิ่นกำหนดไว้ในข้อกำหนดของท้องถิ่นให้เป็นกิจการที่ต้องควบคุมในเขตท้องถิ่นนั้น) ต้องยื่นขอ
อนุญาตต่อเจ้าพนักงานท้องถิ่นหรือพนักงานเจ้าหน้าที่ที่รับผิดชอบ โดยยื่นคำขอตามแบบฟอร์มที่กฎหมาย
กำหนด พร้อมทั้งเอกสารประกอบการขออนุญาตตามข้อกำหนดของท้องถิ่น ณ งานสุขาภิบาลชุมชน
สำนักสาธารณสุขและสิ่งแวดล้อม เทศบาลนครสุราษฎร์ธานี

O๑๐ ระบบการให้บริการผ่านช่องทางออนไลน์ (E-Service)

ตัวอย่าง แสดงระบบการให้บริการ ผ่านช่องทางออนไลน์ ที่ผู้ขอรับบริการไม่ต้องเดินทางมายังจุดให้บริการ (END-TO-END Digital)

๑.๑ การสืบค้นข้อมูลทางราชการ

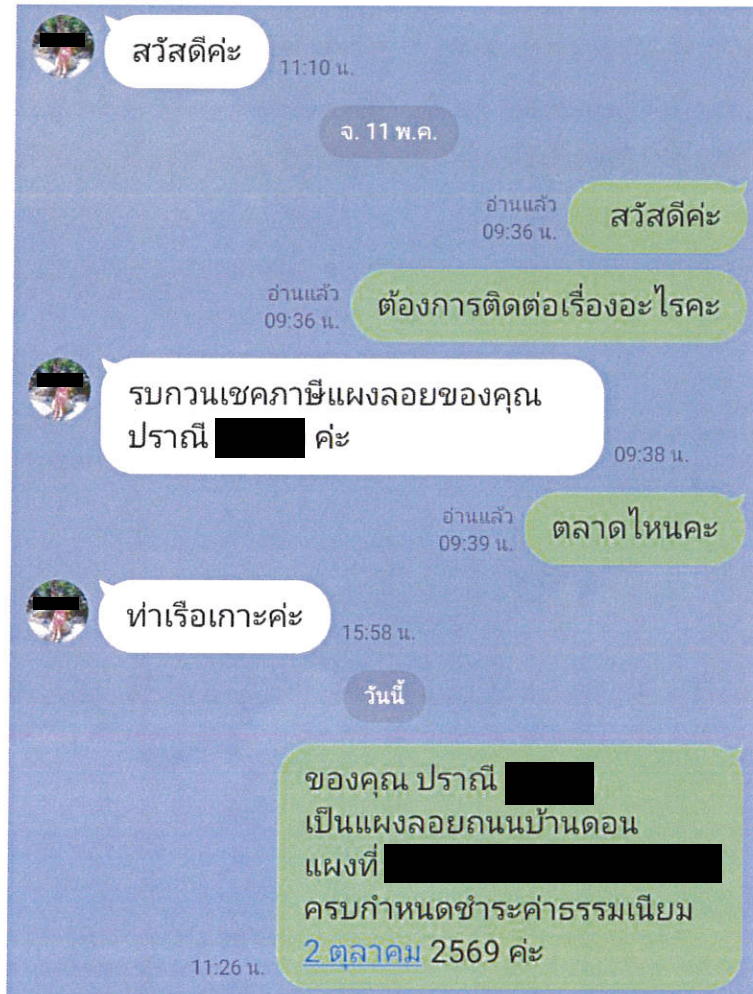

๑.๓ การจัดทำแบบคำขอและยื่นคำขอ

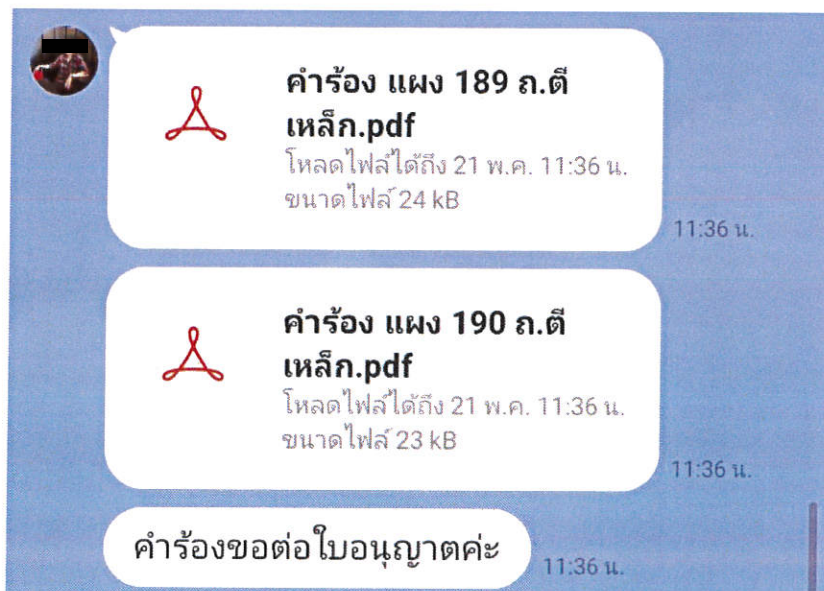
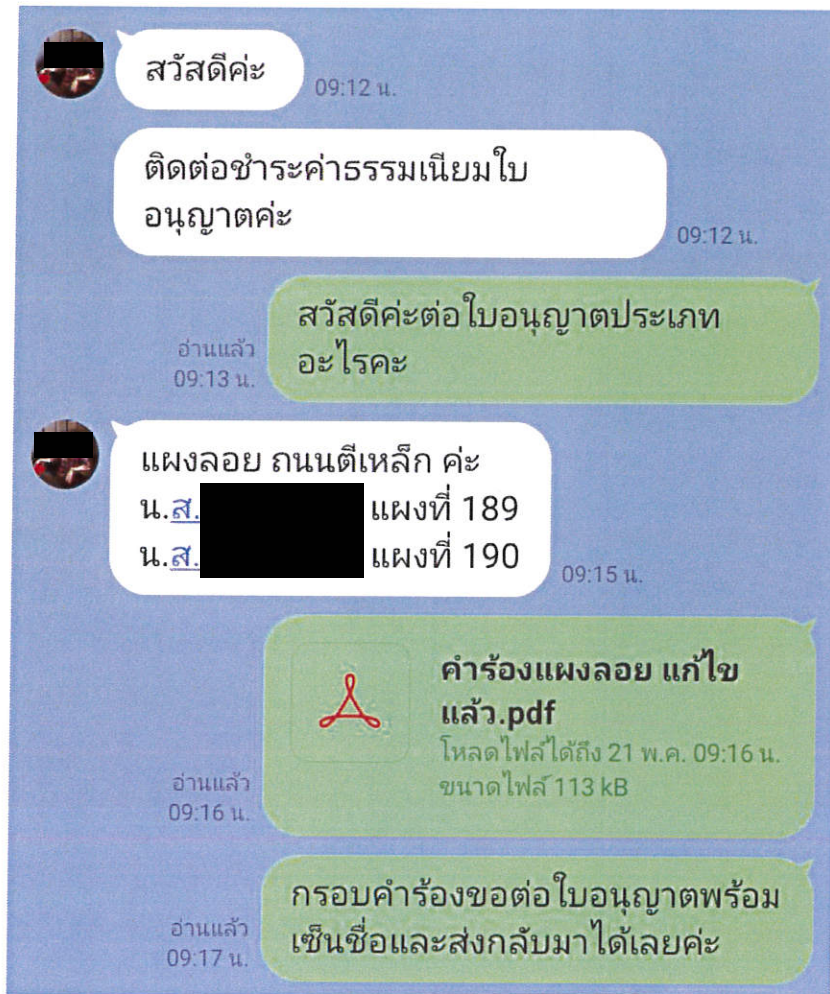

แบบฟอร์มคำร้องที่ส่งให้ผู้ประกอบการ

เลขที่รับ...../.....

แบบคำขอรับใบอนุญาต/ต่ออายุใบอนุญาต ประกอบกิจการ จำหน่ายสินค้าในที่หรือทางสาธารณะ

เขียนที่ เทศบาลนครสุราษฎร์ธานี

วันที่ เดือน พ.ศ.....

๑. ข้าพเจ้า อายุ ปี สัญชาติ ไทย
อยู่บ้านเลขที่ หมู่ที่ ตรอก/ซอย ถนน
แขวง/ตำบล เขต/อำเภอ จังหวัด
หมายเลขโทรศัพท์

๒. บริเวณที่จำหน่ายสินค้า ถนน แผงที่ ประเภทสินค้าที่จำหน่าย
ตำบล ตลาด อำเภอ เมือง จังหวัด สุราษฎร์ธานี หมายเลขโทรศัพท์.....

๓. ชื่อผู้ช่วยจำหน่าย.....

๔. พร้อมคำขอที่ข้าพเจ้าได้แนบเอกสารหลักฐานต่างๆ มาด้วยแล้ว คือ

๔.๑ รูปถ่ายหน้าตรงครึ่งตัว ไม่สวมหมวก ไม่สวมแว่นตาดำ ขนาด ๑x๑.๕ นิ้ว ของผู้ได้รับใบอนุญาตและผู้ช่วยจำหน่าย จำนวนคนละ ๓ รูป

๔.๒ สำเนาบัตรประจำตัวประชาชนของผู้ขอรับใบอนุญาต

๔.๓ สำเนาบัตรประจำตัวประชาชนหรือสำเนาทะเบียนบ้านของผู้ช่วยจำหน่าย

๔.๔ ใบรับรองแพทย์ของผู้รับใบอนุญาตและผู้ช่วยจำหน่าย

ขอรับรองว่าข้อความในคำขอนี้เป็นความจริงทุกประการ

(ลงชื่อ) ผู้ขออนุญาต

(.....)

แบบฟอร์มคำร้องที่ผู้ประกอบการส่งกลับมา

เลขที่รับ...../.....

แบบคำขอรับใบอนุญาต/ต่ออายุใบอนุญาต
ประกอบกิจการ จำหน่ายสินค้าในที่หรือทางสาธารณะ

เขียนที่ เทศบาลนครสุราษฎร์ธานี

วันที่ 14 เดือน พ.ค. พ.ศ. 69

๑. ข้าพเจ้า น.ส.ปิยวรรณ อายุ 40 ปี สัญชาติ ไทย
อยู่บ้านเลขที่ หมู่ที่ ต.รอก/ชอย ถนน ต.เหล็ก
แขวง/ตำบล ตลาด เขต/อำเภอ เมืองสุราษฎร์ธานี จังหวัด สุราษฎร์ธานี
หมายเลขโทรศัพท์
.....

๒. บริเวณที่จำหน่ายสินค้า ถนน ต.เหล็ก แล่งที่ ประเภทสินค้าที่จำหน่าย หอยลวก
ตำบล ตลาด อำเภอ เมือง จังหวัด สุราษฎร์ธานี หมายเลขโทรศัพท์
.....

๓. ชื่อผู้ช่วยจำหน่าย นายระนอง
.....

๔. พร้อมคำขอนี้ข้าพเจ้าได้แนบเอกสารหลักฐานต่างๆ มาด้วยแล้ว คือ

- ๔.๑ รูปถ่ายหน้าตรงครึ่งตัว ไม่สวมหมวก ไม่สวมแว่นตาดำ ขนาด ๑x๑.๕ นิ้ว ของผู้ได้รับใบอนุญาตและผู้ช่วยจำหน่าย จำนวนคนละ ๓ รูป
- ๔.๒ สำเนาบัตรประจำตัวประชาชนของผู้รับใบอนุญาต
- ๔.๓ สำเนาบัตรประจำตัวประชาชนหรือสำเนาทะเบียนบ้านของผู้ช่วยจำหน่าย
- ๔.๔ ใบรับรองแพทย์ของผู้รับใบอนุญาตและผู้ช่วยจำหน่าย

ขอรับรองว่าข้อความในคำขอนี้เป็นความจริงทุกประการ

(ลงชื่อ)  ผู้ใบอนุญาต
(.....)

๑.๖ การชำระค่าธรรมเนียม



๑.๗ การออกใบอนุญาตและเอกสารอื่น

ใบอนุญาตที่ออกให้ผู้ประกอบการ

สน.๒



ใบอนุญาตจำหน่ายสินค้าในที่หรือทางสาธารณะ

	ผู้ได้รับอนุญาต		ผู้ช่วยจำหน่าย
ชื่อ	นางสาวปิยวรรณ	ชื่อ	นายธนากร
นามสกุล	[REDACTED]	นามสกุล	[REDACTED]

เล่มที่ สน.2 เลขที่ 229/69 สำนักงานเทศบาลนครสุราษฎร์ธานี
อนุญาตให้ บุคคลธรรมดา เลขประจำตัวประชาชนเลขที่ [REDACTED]
สัญชาติ ไทย อายุ 40 อยู่บ้านเลขที่ [REDACTED] ถนน ตีเหล็ก
หมู่ที่ - แขวง/ตำบล ตลาด เขต/อำเภอ เมืองสุราษฎร์ธานี จังหวัด สุราษฎร์ธานี
โทรศัพท์ [REDACTED]

- จำหน่ายสินค้าในที่หรือทางสาธารณะ สินค้าประเภท หอยลวก
- สถานที่จำหน่ายสินค้า แผงที่ [REDACTED] ถนน ตีเหล็ก
แขวง/ตำบล ตลาด เขต/อำเภอ เมืองสุราษฎร์ธานี จังหวัด สุราษฎร์ธานี
ค่าธรรมเนียมฉบับละ 7.50 บาทต่อปี ตามใบเสร็จรับเงิน เล่มที่ 69 เลขที่ 08335
ลงวันที่ 14 พฤษภาคม 2569
- ผู้รับอนุญาตต้องปฏิบัติตามหลักเกณฑ์ วิธีการและเงื่อนไขที่กำหนดในข้อกำหนดทั้งนี้
- การประกอบกิจการประเภทนี้ต้องไม่ขัดต่อกฎหมายอื่น หากขัดต่อกฎหมายอื่นให้ถือว่าใบอนุญาตนี้สิ้นสุด
- ผู้ได้รับใบอนุญาตจะต้องปฏิบัติตามเทศบัญญัติเทศบาลนครสุราษฎร์ธานี เรื่อง ควบคุมการจำหน่ายสินค้าในที่หรือทางสาธารณะ พ.ศ. ๒๕๖๗ รวมทั้งระเบียบ ข้อบังคับ และคำสั่งอื่นๆที่เกี่ยวข้อง

ใบอนุญาตฉบับนี้ออกให้ ณ วันที่ 14 เดือน พฤษภาคม พ.ศ. 2569

ใช้ได้จนถึง วันที่ 11 เดือน พฤษภาคม พ.ศ. 2570

(ลงชื่อ) [Signature]
(นางสาวปิยธิดา สัญญาธิกุล)
พนักงานจังหวัดไป
ผู้รับเงิน



คำเตือน

- แสดงใบอนุญาตไว้ในที่เปิดเผยและเห็นได้ง่าย ณ สถานที่ที่ดำเนินการหรือแสดงโดยวิธีการทางอิเล็กทรอนิกส์
- สามารถยื่นต่อใบอนุญาตล่วงหน้าได้ ๙๐ วัน ก่อนวันสิ้นอายุ

ใบเสร็จรับเงินที่ออกให้ผู้ประกอบการ ด้วยระบบบัญชีคอมพิวเตอร์ขององค์กรปกครองส่วนท้องถิ่น e-LAAS



ใบเสร็จรับเงิน

เลขที่ RCPT-08335/69

วันที่ 14 พฤษภาคม 2569

เทศบาลนครสุราษฎร์ธานี อำเภอเมืองสุราษฎร์ธานี จังหวัดสุราษฎร์ธานี

ได้รับเงินจาก นางสาวปิยวรรณ [REDACTED]

ลำดับ	รายการ	จำนวนเงิน (บาท)	หมายเหตุ
1	ค่าใบอนุญาตจำหน่ายสินค้าในที่หรือทางสาธารณะ	750.00	
รวมเงิน		750.00	
ตัวอักษร (เจ็ดร้อยห้าสิบบาทถ้วน)			

ไว้เป็นการถูกต้องแล้ว

ลงชื่อ [REDACTED] รับเงิน

(นางสาวปิยชิตา สันตชาติกุล)
พนวน

โอนเงินเข้าบัญชีธนาคารกรุงไทย จำกัด (มหาชน) สาขาสุราษฎร์ธานี เลขที่บัญชี [REDACTED] วันที่ 11 พฤษภาคม 2569	:	750.00 บาท
	รวม :	750.00 บาท

๑.๘ การจัดส่งใบอนุญาตและเอกสารอื่น

The screenshot displays a vertical list of messages on a blue background. Each message is contained within a light green rounded rectangle. On the left side of each message, the text 'อ่านแล้ว' (Read) is followed by a timestamp. The messages are as follows:

- Message 1:** Contains a PDF icon, the title 'ใบเสร็จรับเงิน แผน 189.pdf', and the text 'โหลดไฟล์ได้ถึง 21 พ.ค. 10:10 น. ขนาดไฟล์ 331 kB'. The timestamp is 'อ่านแล้ว 10:10 น.'.
- Message 2:** Contains a PDF icon, the title 'ใบเสร็จรับเงิน แผน 190.pdf', and the text 'โหลดไฟล์ได้ถึง 21 พ.ค. 10:10 น. ขนาดไฟล์ 329 kB'. The timestamp is 'อ่านแล้ว 10:10 น.'.
- Message 3:** Contains a PDF icon, the title 'ใบอนุญาต แผน 189.pdf', and the text 'โหลดไฟล์ได้ถึง 21 พ.ค. 10:46 น. ขนาดไฟล์ 412 kB'. The timestamp is 'อ่านแล้ว 10:46 น.'.
- Message 4:** Contains a PDF icon, the title 'ใบอนุญาต แผน 190.pdf', and the text 'โหลดไฟล์ได้ถึง 21 พ.ค. 10:46 น. ขนาดไฟล์ 412 kB'. The timestamp is 'อ่านแล้ว 10:46 น.'.
- Message 5:** Contains the text 'จัดส่งใบอนุญาตและใบเสร็จรับเงินเรียบร้อยแล้วค่ะ' (Licenses and receipts have been delivered). The timestamp is 'อ่านแล้ว 10:46 น.'.

At the bottom right, there is a white rounded rectangle containing the text 'ขอบคุณค่ะ' (Thank you) and a timestamp '11:07 น.'.

ใบอนุญาตที่ส่งให้ผู้ประกอบการ



สน.๒

ใบอนุญาตจำหน่ายสินค้าในที่หรือทางสาธารณะ

<div style="border: 1px solid black; width: 60px; height: 60px; margin: 0 auto;"></div> <p>ผู้ได้รับอนุญาต</p> <p>ชื่อ <u>นางสาวปิยวรรณ</u></p> <p>นามสกุล <u>[REDACTED]</u></p>	<div style="border: 1px solid black; width: 60px; height: 60px; margin: 0 auto;"></div> <p>ผู้ช่วยจำหน่าย</p> <p>ชื่อ <u>นายธนากร</u></p> <p>นามสกุล <u>[REDACTED]</u></p>
--	--

เล่มที่ สน.2 เลขที่ 229/69 สำนักงานเทศบาลนครสุราษฎร์ธานี

อนุญาตให้ บุคคลธรรมดา เลขประจำตัวประชาชนเลขที่ [REDACTED]

สัญชาติ ไทย อายุ 40 อยู่บ้านเลขที่ [REDACTED] ถนน ดีเหล็ก

หมู่ที่ [REDACTED] แขวง/ตำบล ตลาด เขต/อำเภอ เมืองสุราษฎร์ธานี จังหวัด สุราษฎร์ธานี

โทรศัพท์ [REDACTED]

๑. จำหน่ายสินค้าในที่หรือทางสาธารณะ สินค้าประเภท หอยลวก

๒. สถานที่จำหน่ายสินค้า แผงที่ [REDACTED] ถนน ดีเหล็ก

แขวง/ตำบล ตลาด เขต/อำเภอ เมืองสุราษฎร์ธานี จังหวัด สุราษฎร์ธานี

ค่าธรรมเนียมฉบับละ 750 บาทต่อปี ตามใบเสร็จรับเงิน เล่มที่ 69 เลขที่ 08335

ลงวันที่ 14 พฤษภาคม 2569

- ๓. ผู้รับอนุญาตต้องปฏิบัติตามหลักเกณฑ์ วิธีการและเงื่อนไขที่กำหนดในข้อกำหนดท้องถิ่น
- ๔. การประกอบกิจการประเภทนี้ต้องไม่ขัดต่อกฎหมายอื่น หากขัดต่อกฎหมายอื่นให้ถือว่าใบอนุญาตนี้สิ้นสุด
- ๕. ผู้ได้รับใบอนุญาตจะต้องปฏิบัติตามเทศบัญญัติเทศบาลนครสุราษฎร์ธานี เรื่อง ควบคุมการจำหน่ายสินค้าในที่หรือทางสาธารณะ พ.ศ. ๒๕๖๗ รวมทั้งระเบียบ ข้อบังคับ และคำสั่งอื่นๆที่เกี่ยวข้อง

ใบอนุญาตฉบับนี้ออกให้ ณ วันที่ 14 เดือน พฤษภาคม พ.ศ. 2569

ใช้ได้จนถึง วันที่ 11 เดือน พฤษภาคม พ.ศ. 2570

(ลงชื่อ) [Signature]

(นางสาวปิยฉิลา สัตยาศึกุล)

พนักงานจ้างทั่วไป

ผู้รับเงิน

(ลงชื่อ) [Signature]

(นายทีสชัย เรืองบุญ)

รองนายกเทศมนตรีเทศบาลนครสุราษฎร์ธานี

คำเตือน

- ๑. แสดงใบอนุญาตไว้ในที่เปิดเผยและเห็นได้ง่าย ณ สถานที่ที่ดำเนินการหรือแสดงโดยวิธีการทางอิเล็กทรอนิกส์
- ๒. สามารถยื่นต่อใบอนุญาตล่วงหน้าได้ ๙๐ วัน ก่อนวันสิ้นสุดอายุ

ใบเสร็จรับเงินที่ส่งให้ผู้ประกอบการ



ใบเสร็จรับเงิน

เลขที่ RCPT-08335/69

วันที่ 14 พฤษภาคม 2569

เทศบาลนครสุราษฎร์ธานี อำเภอเมืองสุราษฎร์ธานี จังหวัดสุราษฎร์ธานี

ได้รับเงินจาก นางสาวปิยวรรณ ██████████

ลำดับ	รายการ	จำนวนเงิน (บาท)	หมายเหตุ
1	ค่าใบอนุญาตจำหน่ายสินค้าในที่หรือทางสาธารณะ	750.00	
รวมเงิน		750.00	
ตัวอักษร (เจ็ดร้อยห้าสิบบาทถ้วน)			

ไว้เป็นการถูกต้องแล้ว

ลงชื่อ  รับเงิน

(นางสาวปิยวรรณ สัตตมาสิกุล)
พนักงาน

โอนเงินเข้าบัญชีธนาคารกรุงไทย จำกัด (มหาชน) สาขาสุราษฎร์ธานี	:	750.00 บาท
เลขที่บัญชี ██████████ วันที่ 11 พฤษภาคม 2569		
	รวม :	750.00 บาท